云南

开办道路货运企业

“一件事”图解

来源：云南省交通运输厅
云南省市场监督管理局

一、事项名称

开办道路货运企业“一件事”

二、关联事项

1. 企业营业执照信息核验
2. 道路货物运输经营许可（危险货物道路运输

经营、使用总质量4500千克及以下普通货运车辆从事普通货物经营的除外）
3. 普通道路货物运输车辆《道路运输证》配发

三、服务对象

道路货物运输经营企业（危险货物道路运输经营、使用总质量4500千克及以下普通货运车辆从事普通货物经营的除外）及个体工商户。

四、适用范围

道路货物运输经营许可证（危险货物道路运输经营、使用总质量4500千克及以下普通货运车辆从事普通货物经营的除外）办理；普通道路货运车辆《道路运输证》配发。

五、设定和实施依据

1. 《中华人民共和国行政许可法》
2. 《中华人民共和国道路运输条例》

3. 《道路货物运输及站场管理规定》

六、办理条件

（一）申请从事道路货物运输经营的，应当具备下列条件：

1. 有与其经营业务相适应并经检测合格的车辆；
2. 有符合规定条件的驾驶人员；
3. 有健全的安全生产管理制度。

（二）申请普通道路货物运输车辆《道路运输证》配发的，应当具备下列条件：

1. 车辆需登记在经营业户或经营者名下；
2. 车辆使用性质为货运；
3. 车辆检测合格，车辆技术等级应当达到二级以上；
4. 车辆达标核查符合要求；
5. 半挂牵引车及重型载货汽车（总质量12吨及以上普通货物运输车辆）应安装动态监控定位装置并接入监控平台；
6. 车型符合实际经营需要。

七、申请材料

1. 开办道路货运企业"一件事"申请表（申请人自行下载提交或在线填报）；
2. 企业营业执照（信息共享，免提交）
3. 法定代表人（负责人）身份证、经办人身份证和授权委托书;
4. 机动车行驶证;
5. 机动车登记证书;
6. 道路运输车辆达标核查记录表;
7. 机动车安全技术检验报告（含车辆技术等级）；
8. 车辆卫星定位信息（总质量为12吨及以上车辆提供）；
9. 车辆前方45°角照片;
10. 已聘用或拟聘用驾驶员的机动车驾驶证;
11. 已聘用或拟聘用驾驶员从业资格证;
12. 拟聘用驾驶员的承诺书（未聘用驾驶员情形）；
13. 安全生产管理制度文本（个体工商户提交安全运营承诺书）；
14. 拟投入运输车辆承诺书（拟购置车辆情形）。

八、办理单位

各县（区）交通运输主管部门

九、办理时限

5个工作日

十、网上办理方式

云南政务服务网
网址：https://zwfw.yn.gov.cn/portal/#/work-service/catalogue

十一、办理流程图

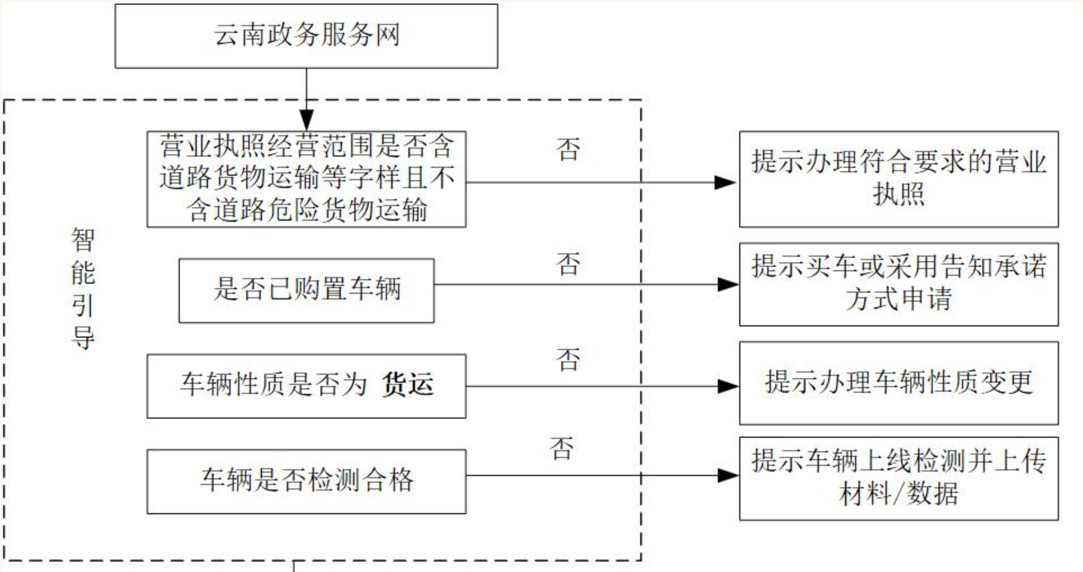
云南政务服务网
智能引导
营业执照经营范围是否含道路货物运输等字样且不含道路危险货物运输
否
提示办理符合要求的营业执照
是否已购置车辆
否
提示买车或采用告知承诺方式申请
车辆性质是否为 货运
否
提示办理车辆性质变更
车辆是否检测合格
否
提示车辆上线检测并上传材料/数据

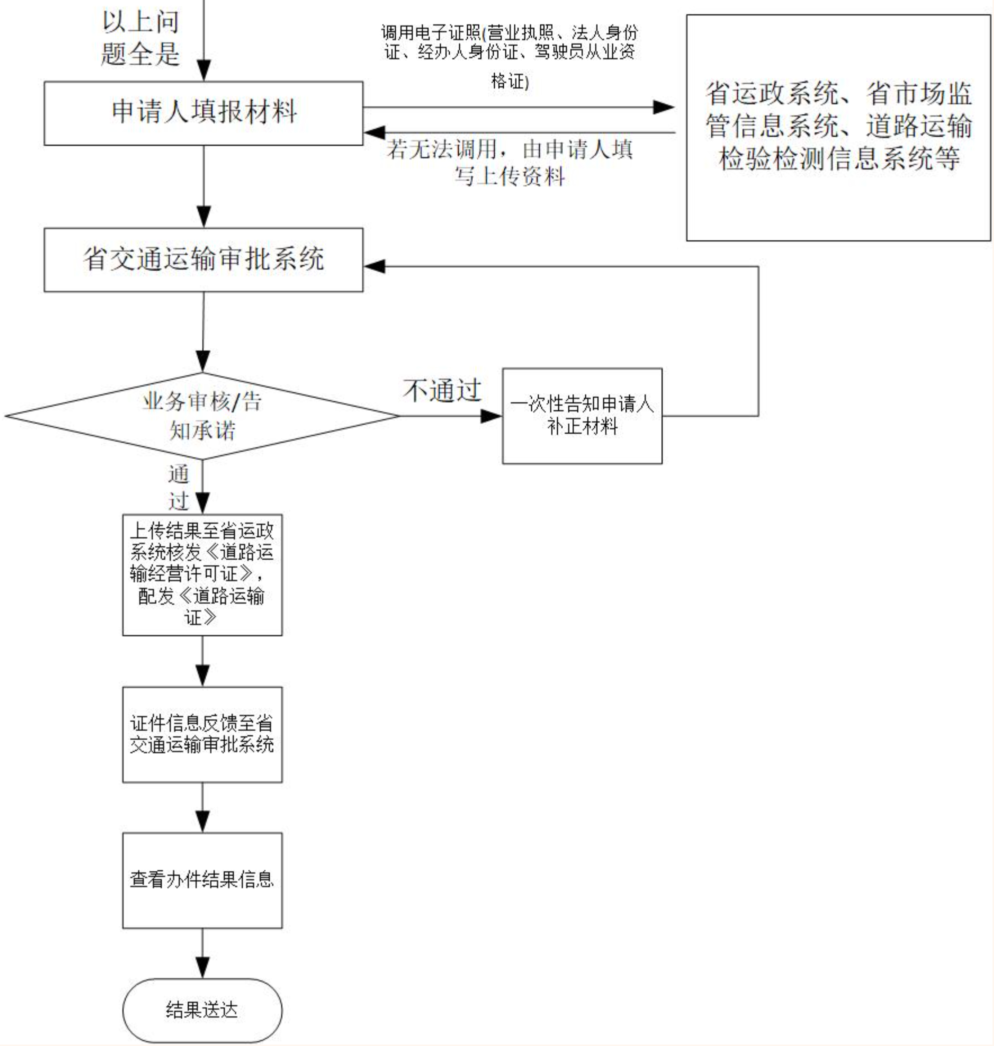
以上问题全是
申请人填报材料
调用电子证照(营业执照、法人身份证、经办人身份证、驾驶员从业资格证)
若无法调用，由申请人填写上传资料
省运政系统、省市场监管信息系统、道路运输检验检测信息系统等
省交通运输审批系统
业务审核/告知承诺
不通过
一次性告知申请人补正材料
通过
上传结果至省运政系统核发《道路运输经营许可证》，配发《道路运输证》
证件信息反馈至省交通运输审批系统
查看办件结果信息
结果送达